

1 PLANTA BAIXA TELHADO
1 : 150



		PROJETO Projeto de Reforma Creche Assembléia Legislativa da Paraíba		
LOCAL Av. Rio Grande do Sul, 936, Estados, João Pessoa				
RESPONSÁVEL TÉCNICO Rodrigo Bruno Negromonte				CAU: A151267-6
				RESPONSÁVEL TÉCNICO
PROPRIETÁRIO Assembleia Legislativa PB				
COLABORAÇÃO Divisão de Engenharia ALPB				
ASSUNTO Projeto Construtivo				
		PRANCHA 01 / 07	VERSÃO	



Tabela de Ambiente						
Ambiente	Área	Piso	Revestimento do piso	Parede	Acabamento da parede	Perímetro
Não colocada						
Gráfica	0,00 m²	Porcelanato	Porcelanato Mínimum Cimento NA 80x80cm: Elane	Existente (montar)	Pintura Branca neve: cód. RM181: Suvenil	Não colocado
Agendamento	1,684.93 m²	Pedra	Intertravado	Inexistente	Inexistente	547,37 m
Chuveiros	12,10 m²	Porcelanato		Inexistente	Inexistente	16,11 m
Quarto esportiva	34,50 m²	Pintura	Ver projeto anexo	Inexistente	Inexistente	47,30 m
Tênis						
Artes	43,92 m²	Vitrílico	Piso vitrílico coleção Savane rigua 228.6x1219.2mm: e=4mm - Tarkett	Gesso acort. ST: H = 2,55 m	Pintura Branca neve: cód. RM181: Suvenil	33,9 m
Circulação A	38,47 m²	Porcelanato	Porcelanato Mínimum Cimento NA 80x80cm: Elane	Gesso acort. ST: H = 2,55 m	Pintura Luzes da cidade: cód. A335: Suvenil	51,74 m
Higiene A	16,18 m²	Porcelanato	Porcelanato Mínimum Cimento NA 80x80cm: Elane	Gesso acort. RU: H = 2,55 m	Porcelanato Mínimum Cimento NA 80x80cm: Elane	16,38 m
Lavabo PMR: Fem.	2,57 m²	Porcelanato	Porcelanato Mínimum Cimento NA 80x80cm: Elane	Gesso acort. ST: H = 2,55 m	Pintura Branca neve: cód. RM181: Suvenil	6,42 m
Lavabo PMR: Masc.	2,57 m²	Porcelanato	Porcelanato Mínimum Cimento NA 80x80cm: Elane	Gesso acort. RU: H = 2,55 m	Porcelanato Mínimum Cimento NA 80x80cm: Elane	6,42 m
Música	23,09 m²	Vitrílico	Piso vitrílico coleção Savane rigua 228.6x1219.2mm: e=4mm - Tarkett	Gesso acort. ST: H = 2,55 m	Pintura Branca neve: cód. RM181: Suvenil	19,22 m
Palavras	19,68 m²	Vitrílico	Piso vitrílico coleção Savane rigua 228.6x1219.2mm: e=4mm - Tarkett	Gesso acort. ST: H = 2,55 m	Pintura Branca neve: cód. RM181: Suvenil	17,82 m
Sala 01	29,82 m²	Vitrílico	Piso vitrílico coleção Savane rigua 228.6x1219.2mm: e=4mm - Tarkett	Gesso acort. ST: H = 2,55 m	Pintura Branca neve: cód. RM181: Suvenil	22,54 m
Sala 02	29,82 m²	Vitrílico	Piso vitrílico coleção Savane rigua 228.6x1219.2mm: e=4mm - Tarkett	Gesso acort. ST: H = 2,55 m	Pintura Branca neve: cód. RM181: Suvenil	22,54 m
Sala 03	32,29 m²	Vitrílico	Piso vitrílico coleção Savane rigua 228.6x1219.2mm: e=4mm - Tarkett	Gesso acort. ST: H = 2,55 m	Pintura Branca neve: cód. RM181: Suvenil	23,24 m
Sala 04	28,43 m²	Vitrílico	Piso vitrílico coleção Savane rigua 228.6x1219.2mm: e=4mm - Tarkett	Gesso acort. ST: H = 2,55 m	Pintura Branca neve: cód. RM181: Suvenil	22,14 m
Tênico	44,46 m²	Porcelanato	Porcelanato Mínimum Cimento NA 80x80cm: Elane	Instalação incl. telhado	Pintura Luzes da cidade: cód. A335: Suvenil	28,42 m
Tênico 40 cm						
Atm. pedagógico	33,32 m²	Porcelanato	Porcelanato Mínimum Cimento NA 80x80cm: Elane	Gesso (montar)	Pintura Branca neve: cód. RM181: Suvenil	28,76 m
APPL	46,71 m²	Porcelanato	Porcelanato Mínimum Cimento NA 80x80cm: Elane	Gesso (montar)	Pintura Branca neve: cód. RM181: Suvenil	27,6 m
Auditorio	45,88 m²	Porcelanato	Porcelanato Mínimum Cimento NA 80x80cm: Elane	Existente (montar)	Pintura Branca neve: cód. RM181: Suvenil	38,84 m
Circulação B	42,48 m²	Porcelanato	Porcelanato Mínimum Cimento NA 80x80cm: Elane	Laje e gesso: existentes	Pintura Luzes da cidade: cód. A335: Suvenil	69,98 m
Circulação C	55,85 m²	Porcelanato	Porcelanato Mínimum Cimento NA 80x80cm: Elane	Gesso (montar)	Pintura Luzes da cidade: cód. A335: Suvenil	67,5 m
Circulação D	42,81 m²	Porcelanato	Porcelanato Mínimum Cimento NA 80x80cm: Elane	Existente (montar)	Pintura Luzes da cidade: cód. A335: Suvenil	30,2 m
Comunicação	100,53 m²	Porcelanato	Porcelanato Mínimum Cimento NA 80x80cm: Elane	Existente (montar)	Pintura Branca neve: cód. RM181: Suvenil	56,21 m
Coord. adm.	31,11 m²	Porcelanato	Porcelanato Mínimum Cimento NA 80x80cm: Elane	Gesso	Pintura Branca neve: cód. RM181: Suvenil	22,38 m
Coord. pedagógico	19,56 m²	Porcelanato	Porcelanato Mínimum Cimento NA 80x80cm: Elane	Existente (montar)	Pintura Branca neve: cód. RM181: Suvenil	17,9 m
Cozinha	25,97 m²	Porcelanato	Porcelanato Mínimum Cimento NA 80x80cm: Elane	Gesso PD = 2,55 m	Pintura Branca neve: cód. RM181: Suvenil	38,17 m
Dormitórios	18,72 m²	Porcelanato	Porcelanato Mínimum Cimento NA 80x80cm: Elane	Gesso PD = 2,55 m	Porcelanato Mínimum Cimento NA 80x80cm: Elane	17,91 m
Oficina	17,29 m²	Porcelanato	Porcelanato Mínimum Cimento NA 80x80cm: Elane	Existente (montar)	Pintura Branca neve: cód. RM181: Suvenil	16,7 m
Deposito	15,74 m²	Porcelanato	Porcelanato Mínimum Cimento NA 80x80cm: Elane	Gesso (montar)	Pintura Branca neve: cód. RM181: Suvenil	16,85 m
Deletoria	21,42 m²	Porcelanato	Porcelanato Mínimum Cimento NA 80x80cm: Elane	Gesso (montar)	Pintura Branca neve: cód. RM181: Suvenil	19,1 m
Esportes	19,24 m²	Vitrílico	Piso vitrílico coleção Savane rigua 228.6x1219.2mm: e=4mm - Tarkett	Existente (montar)	Pintura Branca neve: cód. RM181: Suvenil	17,86 m
Funcionários	23,98 m²	Porcelanato	Porcelanato Mínimum Cimento NA 80x80cm: Elane	Gesso PD = 2,55 m	Pintura Branca neve: cód. RM181: Suvenil	19,81 m
Gratificação	26,30 m²	Porcelanato	Porcelanato Mínimum Cimento NA 80x80cm: Elane	Existente (montar)	Pintura Branca neve: cód. RM181: Suvenil	20,72 m
Guarda	20,14 m²	Porcelanato	Porcelanato Mínimum Cimento NA 80x80cm: Elane	Telha existente	Pintura Branca neve: cód. RM181: Suvenil	19,43 m
Higiene B	26,78 m²	Porcelanato	Porcelanato Mínimum Cimento NA 80x80cm: Elane	Gesso PD = 2,40m	Porcelanato Mínimum Cimento NA 80x80cm: Elane	21,04 m
Higiene C	15,73 m²	Porcelanato	Porcelanato Mínimum Cimento NA 80x80cm: Elane	Gesso acort. RU: H = 2,55 m	Porcelanato Mínimum Cimento NA 80x80cm: Elane	18,5 m
Lavabo	3,33 m²	Porcelanato	Porcelanato Mínimum Cimento NA 80x80cm: Elane	Telha existente	Porcelanato Mínimum Cimento NA 80x80cm: Elane	7,3 m
Lavanderia	23,24 m²	Porcelanato	Porcelanato Mínimum Cimento NA 80x80cm: Elane	Gesso (montar)	Porcelanato Mínimum Cimento NA 80x80cm: Elane	19,42 m
Maternidade	11,68 m²	Porcelanato	Porcelanato Mínimum Cimento NA 80x80cm: Elane	Mostrador (montar)	Pintura Branca neve: cód. RM181: Suvenil	14,11 m
Professores	36,46 m²	Porcelanato	Porcelanato Mínimum Cimento NA 80x80cm: Elane	Existente (montar)	Pintura Branca neve: cód. RM181: Suvenil	25,64 m
Psicologia	13,61 m²	Porcelanato	Porcelanato Mínimum Cimento NA 80x80cm: Elane	Existente (montar)	Pintura Branca neve: cód. RM181: Suvenil	14,76 m
Recepção	49,97 m²	Porcelanato	Porcelanato Mínimum Cimento NA 80x80cm: Elane	Gesso (montar)	Pintura Branca neve: cód. RM181: Suvenil	33,23 m
Refeitório	105,57 m²	Porcelanato	Porcelanato Mínimum Cimento NA 80x80cm: Elane	Gesso PD = 2,80 m	Pintura Branca neve: cód. RM181: Suvenil	42,5 m
Sala 05	35,56 m²	Vitrílico	Piso vitrílico coleção Savane rigua 228.6x1219.2mm: e=4mm - Tarkett	Gesso existente (montar)	Pintura Branca neve: cód. RM181: Suvenil	23,63 m
Sala 06	30,80 m²	Vitrílico	Piso vitrílico coleção Savane rigua 228.6x1219.2mm: e=4mm - Tarkett	Gesso existente (montar)	Pintura Branca neve: cód. RM181: Suvenil	22,8 m
Sala 07	30,38 m²	Vitrílico	Piso vitrílico coleção Savane rigua 228.6x1219.2mm: e=4mm - Tarkett	Gesso existente (montar)	Pintura Branca neve: cód. RM181: Suvenil	22,68 m
Sala 08	35,41 m²	Vitrílico	Piso vitrílico coleção Savane rigua 228.6x1219.2mm: e=4mm - Tarkett	Gesso existente (montar)	Pintura Branca neve: cód. RM181: Suvenil	22,7 m
Sala 09	24,44 m²	Vitrílico	Piso vitrílico coleção Savane rigua 228.6x1219.2mm: e=4mm - Tarkett	Gesso existente (montar)	Pintura Branca neve: cód. RM181: Suvenil	20,78 m
Sala 10	23,50 m²	Vitrílico	Piso vitrílico coleção Savane rigua 228.6x1219.2mm: e=4mm - Tarkett	Gesso existente (montar)	Pintura Branca neve: cód. RM181: Suvenil	19,98 m
Sala 11	23,75 m²	Vitrílico	Piso vitrílico coleção Savane rigua 228.6x1219.2mm: e=4mm - Tarkett	Gesso existente (montar)	Pintura Branca neve: cód. RM181: Suvenil	20,06 m
Sala 12	23,87 m²	Vitrílico	Piso vitrílico coleção Savane rigua 228.6x1219.2mm: e=4mm - Tarkett	Gesso existente (montar)	Pintura Branca neve: cód. RM181: Suvenil	20,1 m
Sanit. fem. 1	2,02 m²	Porcelanato	Porcelanato Mínimum Cimento NA 80x80cm: Elane	Gesso PD = 2,40 m	Porcelanato Mínimum Cimento NA 80x80cm: Elane	13,3 m
Sanit. fem. 2	10,76 m²	Porcelanato	Porcelanato Mínimum Cimento NA 80x80cm: Elane	Gesso PD = 2,40 m	Porcelanato Mínimum Cimento NA 80x80cm: Elane	15,19 m
Sanit. masc. 1	7,03 m²	Porcelanato	Porcelanato Mínimum Cimento NA 80x80cm: Elane	Gesso PD = 2,40 m	Porcelanato Mínimum Cimento NA 80x80cm: Elane	12,2 m
Sanit. masc. 2	16,26 m²	Porcelanato	Porcelanato Mínimum Cimento NA 80x80cm: Elane	Existente (montar)	Porcelanato Mínimum Cimento NA 80x80cm: Elane	22,45 m
Secretaria	23,80 m²	Porcelanato	Porcelanato Mínimum Cimento NA 80x80cm: Elane	Gesso (montar)	Pintura Branca neve: cód. RM181: Suvenil	19,9 m
Swift	6,11 m²	Porcelanato	Porcelanato Mínimum Cimento NA 80x80cm: Elane	Gesso (montar)	Pintura Branca neve: cód. RM181: Suvenil	10,11 m
Ventilação	35,80 m²	Porcelanato	Porcelanato Mínimum Cimento NA 80x80cm: Elane	Gesso	Pintura Branca neve: cód. RM181: Suvenil	34,38 m
A. tbc. 2	15,72 m²	Cimentado	Cimentado	Telha existente	Pintura Branca neve: cód. RM181: Suvenil	18,7 m
Tênico 35 cm						
DML	7,81 m²	Porcelanato	Porcelanato Mínimum Cimento NA 80x80cm: Elane	Laje existente	Pintura Branca neve: cód. RM181: Suvenil	12,12 m
Hall anexo	37,90 m²	Porcelanato	Porcelanato Mínimum Cimento NA 80x80cm: Elane	Laje existente	Pintura Branca neve: cód. RM181: Suvenil	26,79 m
A. tbc. 1	2,47 m²	Cimentado	Cimentado		Pintura Branca neve: cód. RM181: Suvenil	6,32 m
	3566,15 m²					

PLANTA BAIXA_Casa da esquina

1 : 75

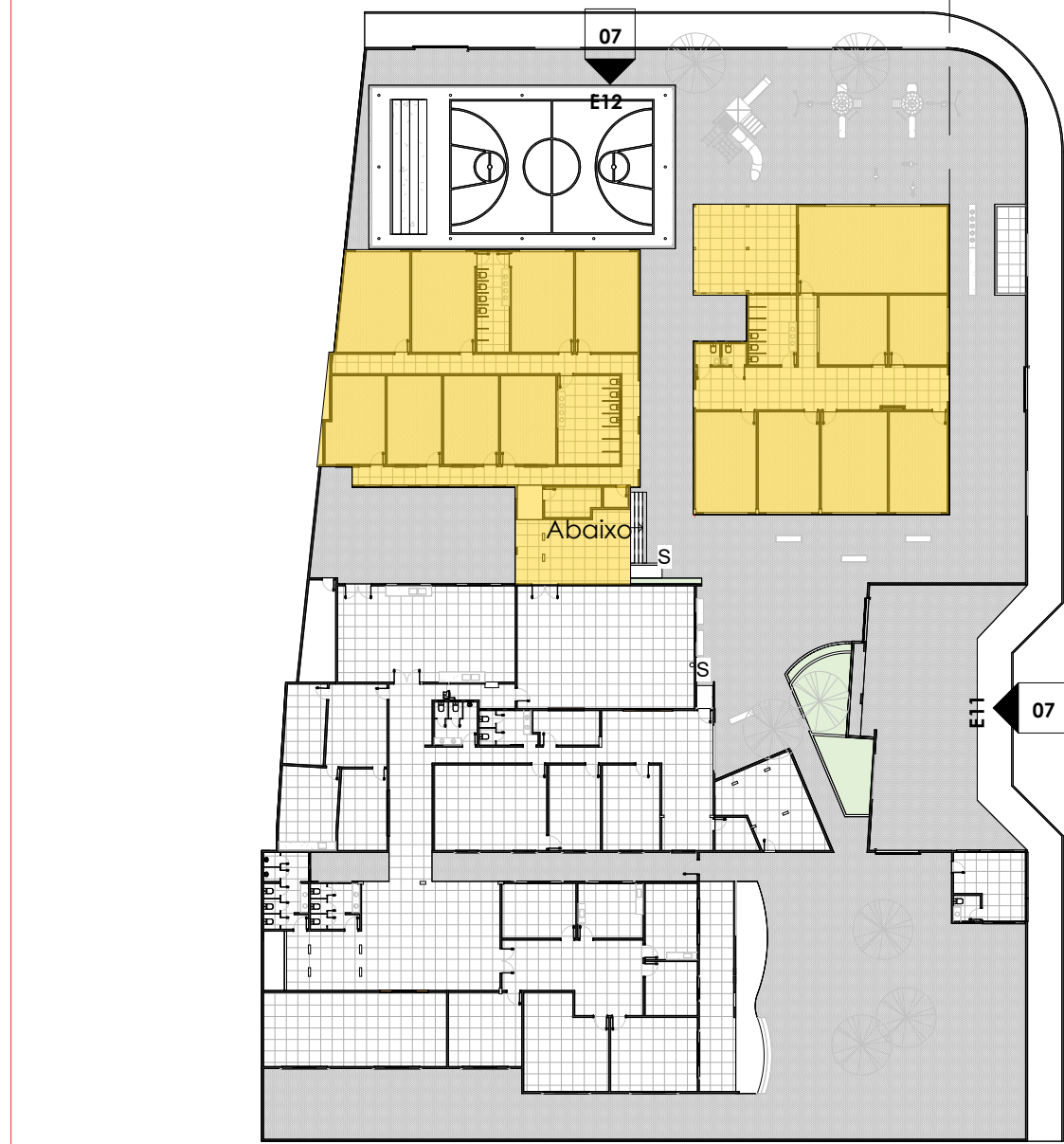
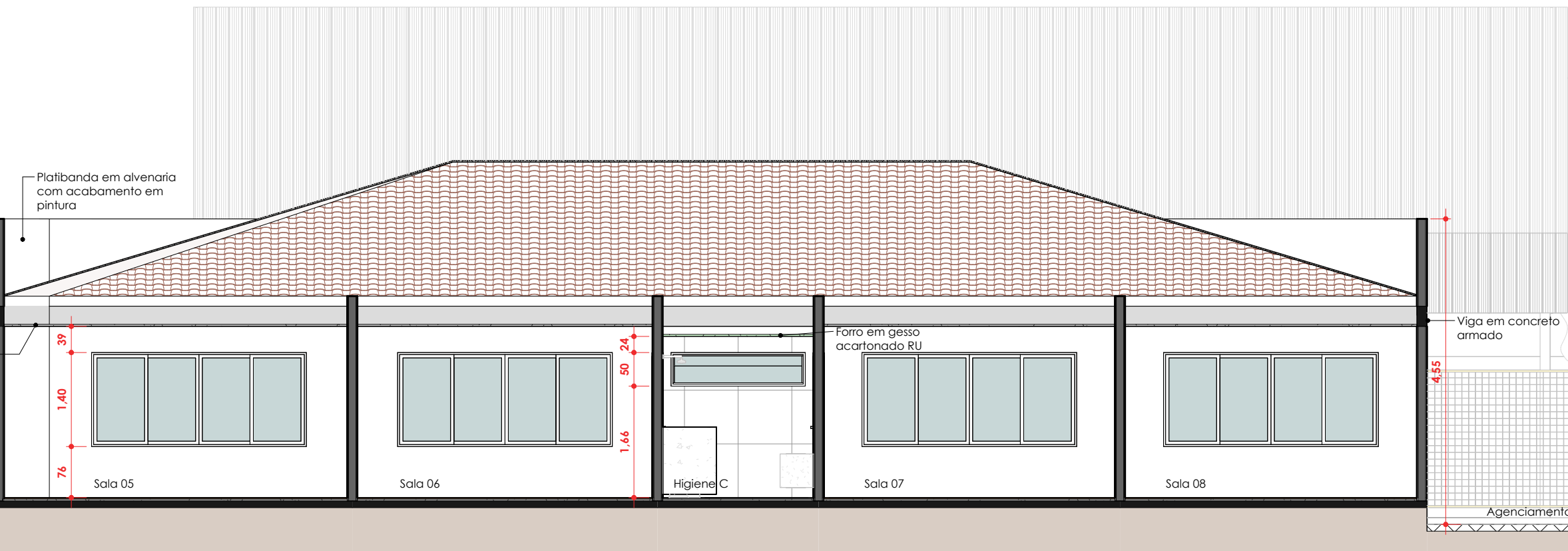

1 : 75

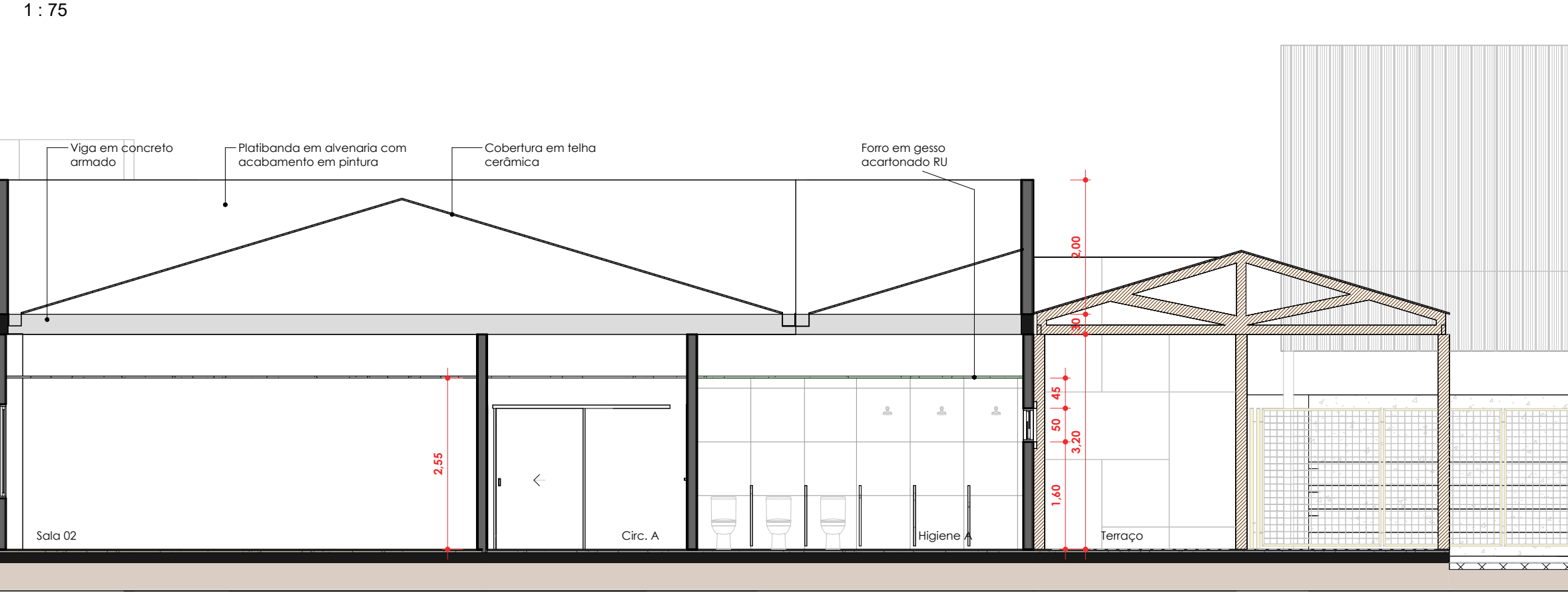

1 : 75

Legenda de Rodapé

Piso do ambiente	Rodapé
Porcelanato	Porcelanato Mínimum Cimento NA 80x80cm com 120mm altura Elane
Vitrílico	Rodapé de poliestireno A54 branco com 100mm altura Santa Luzia

Tabela de Esquadrias - Portas			
Cód.	Quant.	Dimensões	Descrição
P1	37	0,90 m x 2,10 m	Porta de giro simples 1 folha em madeira com vidro e aplicação de verniz melado
P2	10	0,80 m x 2,10 m	Porta de giro simples 1 folha em madeira semicirc c/ aplicação de verniz melado
P3	1	0,70 m x 2,10 m	Porta de giro simples 1 folha em madeira semicirc c/ aplicação de verniz melado
P4	3	3,34 m x 2,04 m	Porta de correr 4 folhas em vidro com forro e alisar em madeira c/ aplicação de verniz melado
P5	1	1,30 m x 2,10 m	Porta de correr 1 folha em madeira maciça c/ forro em madeira c/ aplicação de verniz melado
P6	4	1,80 m x 2,10 m	Porta de correr 2 folhas em vidro e forro e alisar em madeira c/ aplicação de verniz melado
P7	1	0,90 m x 2,10 m	Porta de correr 1 folha em madeira maciça c/ forro em madeira c/ aplicação de verniz melado
P8	3	3,00 m x 2,50 m	Porta de correr 4 folhas em vidro com forro e alisar em madeira c/ aplicação de verniz melado
P9	12	0,60 m x 1,50 m	Porta de vidro duplo 2 folhas c/ forro em madeira maciça para telha (Anticorrosivo) - forro em madeira
P10	1	3,70 m x 2,50 m	Porta de vidro duplo 2 folhas c/ forro em madeira maciça para telha (Anticorrosivo) - forro em madeira
P11	1	1,00 m x 2,50 m	Porta de vidro duplo 2 folhas c/ forro em madeira maciça para telha (Anticorrosivo) - forro em madeira
P12	1	1,70 m x 2,10 m	Porta de vidro duplo 2 folhas c/ forro em madeira maciça para telha (Anticorrosivo) - forro em madeira
P13	1	1,70 m x 2,10 m	Porta de vidro duplo 2 folhas c/ forro em madeira maciça para telha (Anticorrosivo) - forro em madeira
P14	1	0,90 m x 2,07 m	Porta de vidro duplo 2 folhas c/ forro em madeira maciça para telha (Anticorrosivo) - forro em madeira

Tabela de Esquadrias - Janelas			
Cód.	Quant.	Dimensões	Descrição
J1	12	3,30 m x 1,40 m	Janela de correr 4 folhas em vidro e forro e alisar em madeira c/ aplicação de verniz melado
J2	3	0,90 m x 0,40 m	Janela de correr 2 folhas em vidro e forro e alisar em madeira c/ aplicação de verniz melado
J3	4	1,40 m x 1,10 m	Janela de correr 4 folhas em vidro e forro e alisar em madeira c/ aplicação de verniz melado
J4	4	2,40 m x 0,40 m	Janela de correr 4 folhas em vidro e forro e alisar em madeira c/ aplicação de verniz melado
J5	4	1,70 m x 1,60 m	Janela de correr 4 folhas em vidro e forro e alisar em madeira c/ aplicação de verniz melado
J6	1	2,50 m x 0,80 m	Janela de correr 4 folhas em vidro e forro e alisar em madeira c/ aplicação de verniz melado
J7	1	3,30 m x 0,40 m	Janela de correr 4 folhas em vidro e forro e alisar em madeira c/ aplicação de verniz melado
J8	3	1,90 m x 0,40 m	Janela de correr 4 folhas em vidro e forro e alisar em madeira c/ aplicação de verniz melado
J9	8	1,40 m x 1,20 m	Janela de correr 4 folhas em vidro e forro e alisar em madeira c/ aplicação de verniz melado
J10	14	3,30 m x 1,20 m	Janela de correr 4 folhas em vidro e forro e alisar em madeira c/ aplicação de verniz melado
J11	1	3,00 m x 1,20 m	Janela de correr 4 folhas em vidro e forro e alisar em madeira c/ aplicação de verniz melado

Projeto de Reforma Creche Assembléia Legislativa da Paraíba

LOCAL

Av. Rio Grande do Sul, 936, Estados, João Pessoa

RESPONSÁVEL TÉCNICO

Rodrigo Bruno Negromonte

PROPRIETÁRIO

Assembleia Legislativa PB

COORDENADOR

Divisão de Engenharia ALPB

ASSINADO

Projeto Construtivo

RESPONSÁVEL TÉCNICO

CAU: A151267-6

FRANCA

02

VERSÃO

107



Tabela de Ambiente							
Ambiente	Área	Piso	Revestimento do piso	Foro	Acabamento da parede	Fornheito	
Não cobrada	0,00 m²	Parcelante	Parcelante Mínimo Cimento NA 80x80cm; Elane	Existente (manter)	Pintura Branca neve; cód: RM181; Suvenit	Não cobrada	
Cozinha	12,10 m²	Parcelante	Parcelante Mínimo Cimento NA 80x80cm; Elane	Existente (manter)	Pintura Branca neve; cód: RM181; Suvenit	14,1 m	
Agendamento	128,43 m²	Pedra	Intervado	Inexistente	Inexistente	547,37 m	
Chuveiros	134,04 m²	Pintura	Ver projeto anexo	Inexistente	Inexistente	47,32 m	
Telaço							
Ates	42,92 m²	Vitrílico	Piso vitrílico coleção Square rigua 228.6x1219.2mm; en4mm - Tarkett	Gesso acart; ST-H = 2,55 m	Pintura Branca neve; cód: RM181; Suvenit	32,9 m	
Circulação A	38,47 m²	Parcelante	Parcelante Mínimo Cimento NA 80x80cm; Elane	Gesso acart; ST-H = 2,55 m	Pintura Luzes da cidade; cód: A035; Suvenit	51,74 m	
Higiene A	1,61 m²	Parcelante	Parcelante Mínimo Cimento NA 80x80cm; Elane	Gesso acart; RU-H = 2,55 m	Parcelante Mínimo Cimento NA 80x80cm; Elane	14,38 m	
Lavabo PMR. Fem.	2,57 m²	Parcelante	Parcelante Mínimo Cimento NA 80x80cm; Elane	Gesso acart; RU-H = 2,55 m	Parcelante Mínimo Cimento NA 80x80cm; Elane	6,42 m	
Musica	2,09 m²	Vitrílico	Piso vitrílico coleção Square rigua 228.6x1219.2mm; en4mm - Tarkett	Gesso acart; ST-H = 2,55 m	Pintura Branca neve; cód: RM181; Suvenit	19,22 m	
Paralela	19,48 m²	Vitrílico	Piso vitrílico coleção Square rigua 228.6x1219.2mm; en4mm - Tarkett	Gesso acart; ST-H = 2,55 m	Pintura Branca neve; cód: RM181; Suvenit	17,82 m	
Sala 02	27,82 m²	Vitrílico	Piso vitrílico coleção Square rigua 228.6x1219.2mm; en4mm - Tarkett	Gesso acart; ST-H = 2,55 m	Pintura Branca neve; cód: RM181; Suvenit	22,54 m	
Sala 03	32,29 m²	Vitrílico	Piso vitrílico coleção Square rigua 228.6x1219.2mm; en4mm - Tarkett	Gesso acart; ST-H = 2,55 m	Pintura Branca neve; cód: RM181; Suvenit	22,54 m	
Sala 04	28,43 m²	Vitrílico	Piso vitrílico coleção Square rigua 228.6x1219.2mm; en4mm - Tarkett	Gesso acart; ST-H = 2,55 m	Pintura Branca neve; cód: RM181; Suvenit	22,14 m	
Telaço	44,46 m²	Parcelante	Parcelante Mínimo Cimento NA 80x80cm; Elane	modisto incl. lathado	Pintura Luzes da cidade; cód: A035; Suvenit	28,42 m	
Telaço 40 cm							
Ates. pedagógico	33,32 m²	Parcelante	Parcelante Mínimo Cimento NA 80x80cm; Elane	Gesso (manter)	Pintura Branca neve; cód: RM181; Suvenit	28,96 m	
APPL	46,71 m²	Parcelante	Parcelante Mínimo Cimento NA 80x80cm; Elane	Gesso (manter)	Pintura Branca neve; cód: RM181; Suvenit	27,6 m	
Auditoria	65,85 m²	Parcelante	Parcelante Mínimo Cimento NA 80x80cm; Elane	Existente (manter)	Pintura Branca neve; cód: RM181; Suvenit	35,84 m	
Circulação B	42,48 m²	Parcelante	Parcelante Mínimo Cimento NA 80x80cm; Elane	Laje e gesso, existentes	Pintura Luzes da cidade; cód: A035; Suvenit	99,98 m	
Circulação C	35,85 m²	Parcelante	Parcelante Mínimo Cimento NA 80x80cm; Elane	Gesso (manter)	Pintura Luzes da cidade; cód: A035; Suvenit	47,5 m	
Circulação D	43,81 m²	Parcelante	Parcelante Mínimo Cimento NA 80x80cm; Elane	Existente (manter)	Pintura Luzes da cidade; cód: A035; Suvenit	30,2 m	
Convivência	100,50 m²	Parcelante	Parcelante Mínimo Cimento NA 80x80cm; Elane	Existente (manter)	Pintura Branca neve; cód: RM181; Suvenit	56,21 m	
Coord. adm.	31,11 m²	Parcelante	Parcelante Mínimo Cimento NA 80x80cm; Elane	Gesso	Pintura Branca neve; cód: RM181; Suvenit	22,38 m	
Coord. pedagógico	17,56 m²	Parcelante	Parcelante Mínimo Cimento NA 80x80cm; Elane	Existente (manter)	Pintura Branca neve; cód: RM181; Suvenit	17,9 m	
Cozinha	82,97 m²	Parcelante	Parcelante Mínimo Cimento NA 80x80cm; Elane	Gesso PD = 2,55 m	Pintura Branca neve; cód: RM181; Suvenit	38,17 m	
D. alimentos	18,72 m²	Parcelante	Parcelante Mínimo Cimento NA 80x80cm; Elane	Gesso PD = 2,55 m	Parcelante Mínimo Cimento NA 80x80cm; Elane	17,91 m	
Dentista	17,29 m²	Parcelante	Parcelante Mínimo Cimento NA 80x80cm; Elane	Existente (manter)	Pintura Branca neve; cód: RM181; Suvenit	16,7 m	
Depósito	15,74 m²	Parcelante	Parcelante Mínimo Cimento NA 80x80cm; Elane	Gesso (manter)	Pintura Branca neve; cód: RM181; Suvenit	16,85 m	
Detoxa	21,43 m²	Parcelante	Parcelante Mínimo Cimento NA 80x80cm; Elane	Gesso (manter)	Pintura Branca neve; cód: RM181; Suvenit	19,1 m	
Enfermagem	19,24 m²	Parcelante	Parcelante Mínimo Cimento NA 80x80cm; Elane	Existente (manter)	Pintura Branca neve; cód: RM181; Suvenit	17,86 m	
Funcionários	23,98 m²	Parcelante	Parcelante Mínimo Cimento NA 80x80cm; Elane	Gesso PD = 2,55 m	Pintura Branca neve; cód: RM181; Suvenit	19,81 m	
Gráfica	15,36 m²	Parcelante	Parcelante Mínimo Cimento NA 80x80cm; Elane	Existente (manter)	Pintura Branca neve; cód: RM181; Suvenit	20,72 m	
Guarda	20,14 m²	Parcelante	Parcelante Mínimo Cimento NA 80x80cm; Elane	Telaço aparente	Pintura Branca neve; cód: RM181; Suvenit	19,63 m	
Higiene B	26,78 m²	Parcelante	Parcelante Mínimo Cimento NA 80x80cm; Elane	Gesso PD = 2,40 m	Parcelante Mínimo Cimento NA 80x80cm; Elane	21,24 m	
Higiene C	12,74 m²	Parcelante	Parcelante Mínimo Cimento NA 80x80cm; Elane	Gesso acart; RU-H = 2,55 m	Parcelante Mínimo Cimento NA 80x80cm; Elane	18,5 m	
Lavabo	3,33 m²	Parcelante	Parcelante Mínimo Cimento NA 80x80cm; Elane	Telaço aparente	Parcelante Mínimo Cimento NA 80x80cm; Elane	7,2 m	
Lavanderia	23,34 m²	Parcelante	Parcelante Mínimo Cimento NA 80x80cm; Elane	Gesso (manter)	Parcelante Mínimo Cimento NA 80x80cm; Elane	19,42 m	
Nutrição	10,68 m²	Parcelante	Parcelante Mínimo Cimento NA 80x80cm; Elane	Modisto (manter)	Pintura Branca neve; cód: RM181; Suvenit	14,1 m	
Professores	36,46 m²	Parcelante	Parcelante Mínimo Cimento NA 80x80cm; Elane	Existente (manter)	Pintura Branca neve; cód: RM181; Suvenit	25,44 m	
Psicologia	13,61 m²	Parcelante	Parcelante Mínimo Cimento NA 80x80cm; Elane	Existente (manter)	Pintura Branca neve; cód: RM181; Suvenit	14,76 m	
Recepção	49,97 m²	Parcelante	Parcelante Mínimo Cimento NA 80x80cm; Elane	Gesso (manter)	Pintura Branca neve; cód: RM181; Suvenit	35,73 m	
Sala 05	10,57 m²	Parcelante	Parcelante Mínimo Cimento NA 80x80cm; Elane	Gesso PD = 2,80 m	Pintura Branca neve; cód: RM181; Suvenit	42,43 m	
Sala 06	33,54 m²	Vitrílico	Piso vitrílico coleção Square rigua 228.6x1219.2mm; en4mm - Tarkett	Gesso existente (manter)	Pintura Branca neve; cód: RM181; Suvenit	22,26 m	
Sala 07	30,80 m²	Vitrílico	Piso vitrílico coleção Square rigua 228.6x1219.2mm; en4mm - Tarkett	Gesso existente (manter)	Pintura Branca neve; cód: RM181; Suvenit	22,48 m	
Sala 08	30,45 m²	Vitrílico	Piso vitrílico coleção Square rigua 228.6x1219.2mm; en4mm - Tarkett	Gesso existente (manter)	Pintura Branca neve; cód: RM181; Suvenit	22,48 m	
Sala 09	24,44 m²	Vitrílico	Piso vitrílico coleção Square rigua 228.6x1219.2mm; en4mm - Tarkett	Gesso existente (manter)	Pintura Branca neve; cód: RM181; Suvenit	22,7 m	
Sala 10	23,50 m²	Vitrílico	Piso vitrílico coleção Square rigua 228.6x1219.2mm; en4mm - Tarkett	Gesso existente (manter)	Pintura Branca neve; cód: RM181; Suvenit	20,78 m	
Sala 11	23,73 m²	Vitrílico	Piso vitrílico coleção Square rigua 228.6x1219.2mm; en4mm - Tarkett	Gesso existente (manter)	Pintura Branca neve; cód: RM181; Suvenit	19,98 m	
Sala 12	23,81 m²	Vitrílico	Piso vitrílico coleção Square rigua 228.6x1219.2mm; en4mm - Tarkett	Gesso existente (manter)	Pintura Branca neve; cód: RM181; Suvenit	20,06 m	
Sanit. fem. 1	1,92 m²	Parcelante	Parcelante Mínimo Cimento NA 80x80cm; Elane	Gesso PD = 2,40 m	Parcelante Mínimo Cimento NA 80x80cm; Elane	20,1 m	
Sanit. fem. 2	10,70 m²	Parcelante	Parcelante Mínimo Cimento NA 80x80cm; Elane	Existente (manter)	Parcelante Mínimo Cimento NA 80x80cm; Elane	15,19 m	
Sanit. masc. 1	3,80 m²	Parcelante	Parcelante Mínimo Cimento NA 80x80cm; Elane	Gesso PD = 2,40 m	Parcelante Mínimo Cimento NA 80x80cm; Elane	12 m	
Sanit. masc. 2	1,26 m²	Parcelante	Parcelante Mínimo Cimento NA 80x80cm; Elane	Existente (manter)	Parcelante Mínimo Cimento NA 80x80cm; Elane	22,43 m	
Secretaria	23,80 m²	Parcelante	Parcelante Mínimo Cimento NA 80x80cm; Elane	Gesso (manter)	Pintura Branca neve; cód: RM181; Suvenit	19,9 m	
Swift	6,11 m²	Parcelante	Parcelante Mínimo Cimento NA 80x80cm; Elane	Gesso (manter)	Pintura Branca neve; cód: RM181; Suvenit	10,11 m	
Ventilação	35,80 m²	Parcelante	Parcelante Mínimo Cimento NA 80x80cm; Elane	Gesso	Pintura Branca neve; cód: RM181; Suvenit	34,38 m	
A. téc.2	15,72 m²	Cimentado	Cimentado	Telaço aparente	Pintura Branca neve; cód: RM181; Suvenit	16,7 m	
Telaço 55 cm							
DML	7,81 m²	Parcelante	Parcelante Mínimo Cimento NA 80x80cm; Elane	Laje existente	Pintura Branca neve; cód: RM181; Suvenit	12,12 m	
Hall anexo	27,98 m²	Parcelante	Parcelante Mínimo Cimento NA 80x80cm; Elane	Laje existente	Pintura Branca neve; cód: RM181; Suvenit	26,79 m	
A. téc.1	2,47 m²	Cimentado	Cimentado		Pintura Branca neve; cód: RM181; Suvenit	6,32 m	
3566,15 m²							

Legenda de Rodapé	
Piso do ambiente	Rodapé
Parcelante	Parcelante Mínimo Cimento NA 80x80cm com 120mm altura; Elane
Vitrílico	Rodapé de polietileno A54 branco com 100mm altura Suato Luzo

Tabela de Esquadros - Janelas				
Cód.	Quant.	Dimensões	Descrição	
P1	37	0,90 m x 2,10 m	Porta de vidro simples 1 folha em madeira com vidro e aplicação de vidro isolado	
P2	10	0,80 m x 2,10 m	Porta de vidro simples 1 folha em madeira com vidro e aplicação de vidro isolado	
P3	1	0,70 m x 2,10 m	Porta de vidro simples 1 folha em madeira com vidro e aplicação de vidro isolado	
P4	3	3,34 m x 2,04 m	Porta de vidro 4 folhas em vidro com forro e alisar em madeira c/ aplicação de vidro isolado	
P5	1	1,30 m x 2,10 m	Porta de vidro 4 folhas em madeira com vidro e aplicação de vidro isolado	
P6	4	1,80 m x 2,10 m	Porta de vidro 4 folhas em madeira com vidro e aplicação de vidro isolado	
P7	1	0,90 m x 2,10 m	Porta de vidro 4 folhas em madeira com vidro e aplicação de vidro isolado	
P8	3	3,00 m x 2,10 m	Porta de vidro 4 folhas em madeira com vidro e aplicação de vidro isolado	
P9	12	0,60 m x 1,20 m	Porta de vidro 4 folhas em madeira com vidro e aplicação de vidro isolado	
P10	1	3,70 m x 2,10 m	Porta de vidro 4 folhas em madeira com vidro e aplicação de vidro isolado	
P11	1	1,00 m x 2,10 m	Porta de vidro 4 folhas em madeira com vidro e aplicação de vidro isolado	
P12	1	1,70 m x 2,10 m	Porta de vidro 4 folhas em madeira com vidro e aplicação de vidro isolado	
P13	1	0,90 m x 2,10 m	Porta de vidro 4 folhas em madeira com vidro e aplicação de vidro isolado	
P14	1	0,90 m x 2,10 m	Porta de vidro 4 folhas em madeira com vidro e aplicação de vidro isolado	

Tabela de Esquadros - Janelas				
Cód.	Quant.	Dimensões	Descrição	
J1	12	3,30 m x 1,40 m	Janela de vidro 4 folhas em vidro e forro e alisar em madeira c/ aplicação de vidro isolado	
J2	3	0,90 m x 0,40 m	Janela de vidro 4 folhas em vidro e forro e alisar em madeira c/ aplicação de vidro isolado	
J3	4	1,40 m x 1,10 m	Janela de vidro 4 folhas em vidro e forro e alisar em madeira c/ aplicação de vidro isolado	
J4	4	2,40 m x 0,40 m	Janela de vidro 4 folhas em vidro e forro e alisar em madeira c/ aplicação de vidro isolado	
J5	4	1,70 m x 1,40 m	Janela de vidro 4 folhas em vidro e forro e alisar em madeira c/ aplicação de vidro isolado	
J6	1	2,50 m x 0,80 m	Janela de vidro 4 folhas em vidro e forro e alisar em madeira c/ aplicação de vidro isolado	
J7	1	3,30 m x 0,40 m	Janela de vidro 4 folhas em vidro e forro e alisar em madeira c/ aplicação de vidro isolado	
J8	3	1,90 m x 0,40 m	Janela de vidro 4 folhas em vidro e forro e alisar em madeira c/ aplicação de vidro isolado	
J9	8	1,40 m x 1,20 m	Janela de vidro 4 folhas em vidro e forro e alisar em madeira c/ aplicação de vidro isolado	
J10	14	3,30 m x 1,20 m	Janela de vidro 4 folhas em vidro e forro e alisar em madeira c/ aplicação de vidro isolado	
J11	1	3,00 m x 1,20 m	Janela de vidro 4 folhas em vidro e forro e alisar em madeira c/ aplicação de vidro isolado	

1 PLANTA BAIXA_Casa do meio
1: 75

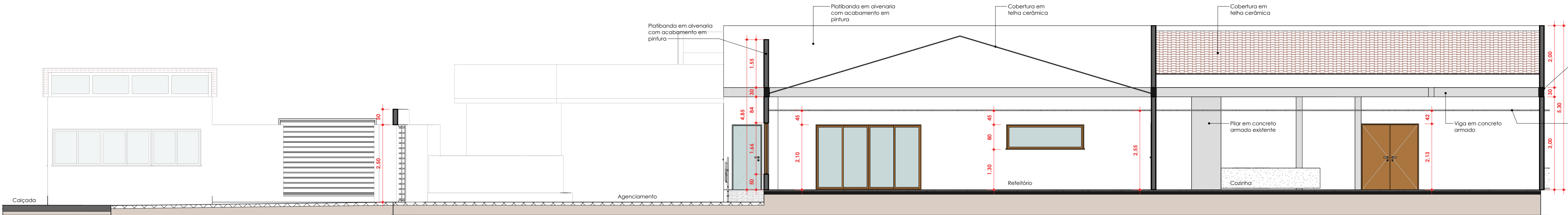

2 CORTE CC
1: 75

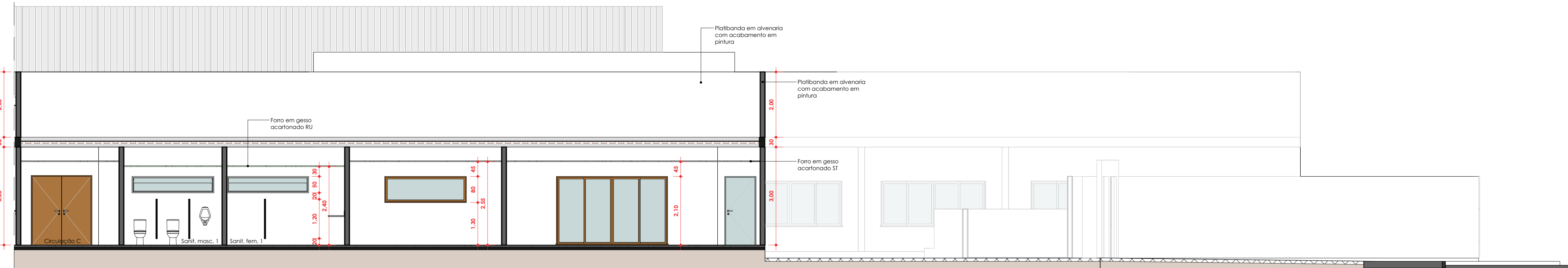

3 CORTE DD
1: 75





Projeto de Reforma Creche Assembléia Legislativa da Paraíba

LOCAL
Av. Rio Grande do Sul, 936, Estados, João Pessoa

RESPONSÁVEL TÉCNICO
Rodrigo Bruno Negromonte CAU: A151267-6

PROPRIETÁRIO
Assembleia Legislativa PB

COLABORAÇÃO
Divisão de Engenharia ALPB

ASSUNTO
Projeto Construtivo

FRANCHA
VERSÃO
04 / 07

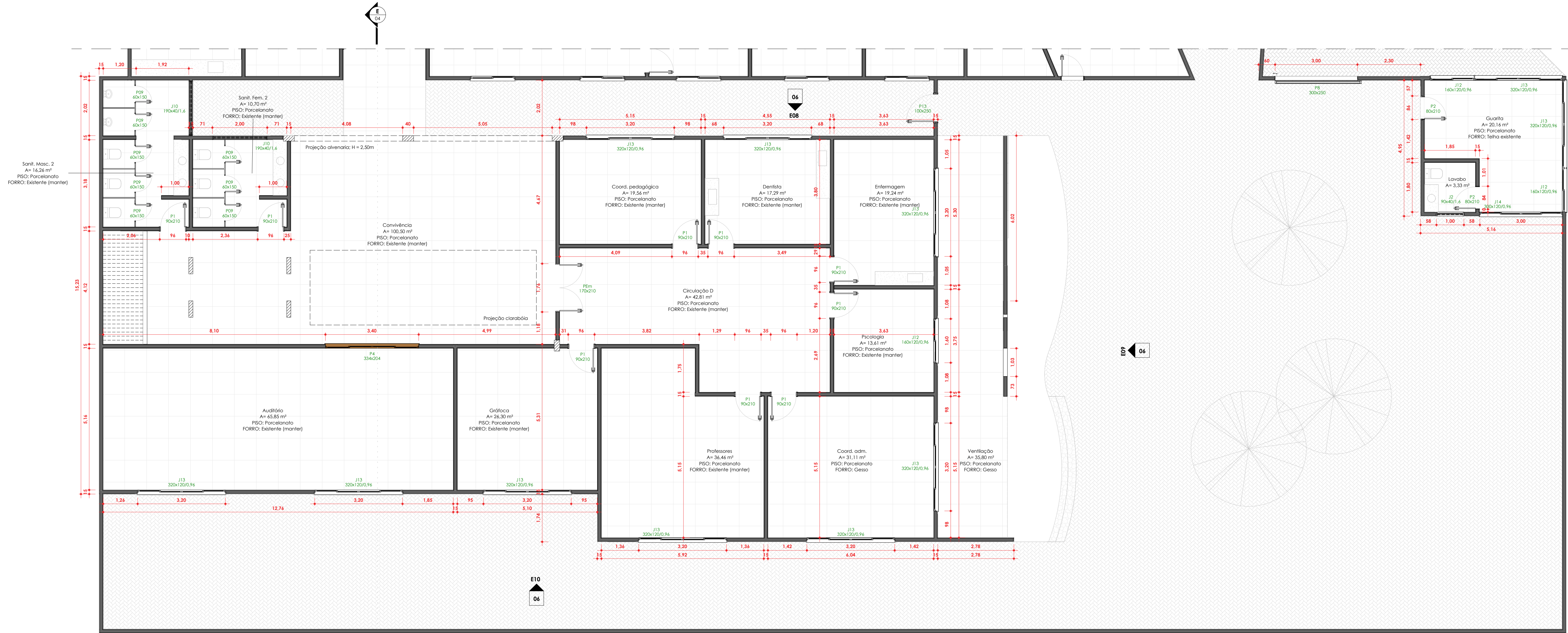

1 PLANTA BAIXA_Casa gaveta

1 : 75

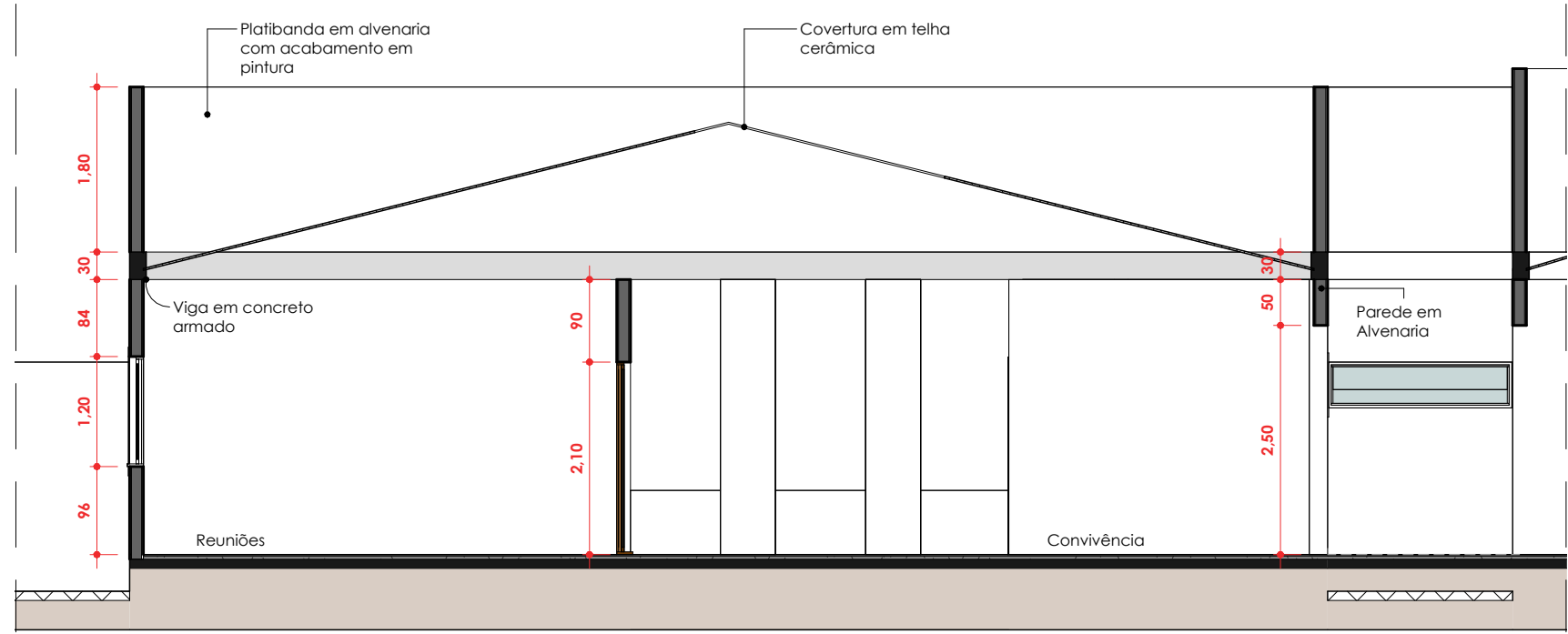

2 CORTE EE

1 : 75

Tabela de Esquadrias - Portas			
Cód.	Quant.	Dimensões Largura x Altura	Descrição
P1	37	0,90 m x 2,10 m	Porta de vidro simples 1 folha em madeira com vidro e aplicação de verniz imbuia
P2	10	0,80 m x 2,10 m	Porta de vidro simples 1 folha em madeira com aplicação de verniz imbuia
P3	1	0,70 m x 2,10 m	Porta de vidro simples 1 folha em madeira com aplicação de verniz imbuia
P4	3	3,34 m x 2,04 m	Porta de correr 4 folhas de vidro com forro e alisar em madeira c/ aplicação de verniz imbuia
P5	1	1,30 m x 2,10 m	Porta de correr 1 folha em madeira maciça c/ forro em madeira c/ aplicação de verniz imbuia
P6	4	1,80 m x 2,10 m	Porta de vidro duplo 2 folhas c/ vidro em madeira com aplicação de verniz imbuia
P7	1	0,90 m x 2,57 m	Porta de correr 1 folha em madeira maciça c/ forro em madeira c/ aplicação de verniz imbuia
P8	3	3,00 m x 2,50 m	Portão de correr de ferro c/ pintura esmalte sintético para Metal (anticorrosiva) - tom amadeirado
P9	12	0,60 m x 1,50 m	Porta de vidro simples 1 folha em vidro pleated 12mm
P10	1	3,70 m x 2,50 m	Portão de correr existente c/ pintura esmalte sintético para Metal (anticorrosiva) - tom amadeirado
P11	1	1,00 m x 2,50 m	Grade de ferro existente - resicupar
P12	1	1,70 m x 2,10 m	Porta existente de vidro duplo madeira e vidro - Usamento e aplicação de verniz imbuia
P13	1	0,90 m x 2,07 m	Porta existente de vidro simples 1 folha em vidro - Aplicar película insulfilm

Tabela de Esquadrias - Janelas			
Cód.	Quantidade	Dimensões Largura x Altura	Descrição
J1	12	3,20 m x 1,40 m	Janela de correr 4 folhas em vidro e forro e alisar em madeira c/ aplicação de verniz imbuia
J2	3	0,90 m x 0,40 m	Janela de correr 2 folhas em vidro e forro e alisar em madeira c/ aplicação de verniz imbuia
J3	4	1,40 m x 1,10 m	Janela de correr 4 folhas em vidro e forro e alisar em madeira c/ aplicação de verniz imbuia
J4	4	2,40 m x 0,40 m	Janela boca de lobo com forro e alisar em madeira c/ aplicação de verniz imbuia
J5	4	1,70 m x 1,60 m	Janela existente em vidro c/ forro em madeira c/ aplicação de verniz imbuia
J6	4	1,80 m x 2,10 m	Janela fixa em vidro c/ forro em madeira c/ aplicação de verniz imbuia
J7	1	3,20 m x 0,40 m	Janela de correr 4 folhas em vidro e forro e alisar em madeira c/ aplicação de verniz imbuia
J8	1	2,50 m x 0,80 m	Janela boca de lobo com forro e alisar em madeira c/ aplicação de verniz imbuia
J9	1	3,20 m x 0,40 m	Janela de correr 2 folhas em vidro e forro e alisar em madeira c/ aplicação de verniz imbuia
J10	3	1,90 m x 0,40 m	<valar>
J11	8	1,60 m x 1,20 m	<valar>
J12	14	3,20 m x 1,20 m	Janela de correr 4 folhas em vidro e forro e alisar em madeira c/ aplicação de verniz imbuia
J13	14	3,20 m x 1,20 m	Janela de correr 4 folhas em vidro e forro e alisar em madeira c/ aplicação de verniz imbuia
J14	1	3,00 m x 1,20 m	Janela de correr 4 folhas em vidro e forro e alisar em madeira c/ aplicação de verniz imbuia

Legenda de Rodapé	
Piso do ambiente	Rodapé
Porcelanato	Porcelanato Minimum Cimento NA 80x80cm com 120mm altura Eliane
Vinílico	Rodapé de poliestireno 454 branco com 100mm altura Santa Luzia

Tabela de Ambiente						
Ambiente	Área	Piso	Revestimento do piso	Forro	Acabamento da parede	Perímetro
Não colocada						
Gráfica	0,00 m²	Porcelanato	Porcelanato Minimum Cimento NA 80x80cm: Eliane	Existente (manter)	Pintura Branco neve: cód: RM181; Suvenil	Não colocada
Terreno						
Agenciamento	1684,93 m²	Pedra	Intertravado	Inexistente	Inexistente	547,37 m
Chuveiros	12,10 m²	Porcelanato		Inexistente	Inexistente	16,1 m
Quadra esportiva	134,04 m²	Pintura	Ver projeto anexo	Inexistente	Inexistente	47,32 m
Térreo						
Artes	62,92 m²	Vinílico	Piso vinílico coleção Square régua 228,6x1219,2mm: e=4mm - Tarkett	Gesso acart. ST: H = 2,55 m	Pintura Branco neve: cód: RM181; Suvenil	32,9 m
Circulação A	58,47 m²	Porcelanato	Porcelanato Minimum Cimento NA 80x80cm: Eliane	Gesso acart. ST: H = 2,55 m	Pintura Luzes da cidade: cód: A035; Suvenil	51,74 m
Higiene A	16,18 m²	Porcelanato	Porcelanato Minimum Cimento NA 80x80cm: Eliane	Gesso acart. RU: H = 2,55 m	Porcelanato Minimum Cimento NA 80x80cm: Eliane	16,38 m
Lavabo PMR, Fem.	2,57 m²	Porcelanato	Porcelanato Minimum Cimento NA 80x80cm: Eliane	Gesso acart. RU: H = 2,55 m	Porcelanato Minimum Cimento NA 80x80cm: Eliane	6,42 m
Lavabo PMR, Masc.	2,57 m²	Porcelanato	Porcelanato Minimum Cimento NA 80x80cm: Eliane	Gesso acart. RU: H = 2,55 m	Porcelanato Minimum Cimento NA 80x80cm: Eliane	6,42 m
Música	23,09 m²	Vinílico	Piso vinílico coleção Square régua 228,6x1219,2mm: e=4mm - Tarkett	Gesso acart. ST: H = 2,55 m	Pintura Branco neve: cód: RM181; Suvenil	19,22 m
Poltronas	19,48 m²	Vinílico	Piso vinílico coleção Square régua 228,6x1219,2mm: e=4mm - Tarkett	Gesso acart. ST: H = 2,55 m	Pintura Branco neve: cód: RM181; Suvenil	17,82 m
Sala 01	29,82 m²	Vinílico	Piso vinílico coleção Square régua 228,6x1219,2mm: e=4mm - Tarkett	Gesso acart. ST: H = 2,55 m	Pintura Branco neve: cód: RM181; Suvenil	22,34 m
Sala 02	29,82 m²	Vinílico	Piso vinílico coleção Square régua 228,6x1219,2mm: e=4mm - Tarkett	Gesso acart. ST: H = 2,55 m	Pintura Branco neve: cód: RM181; Suvenil	22,34 m
Sala 03	32,29 m²	Vinílico	Piso vinílico coleção Square régua 228,6x1219,2mm: e=4mm - Tarkett	Gesso acart. ST: H = 2,55 m	Pintura Branco neve: cód: RM181; Suvenil	22,34 m
Sala 04	28,43 m²	Vinílico	Piso vinílico coleção Square régua 228,6x1219,2mm: e=4mm - Tarkett	Gesso acart. ST: H = 2,55 m	Pintura Branco neve: cód: RM181; Suvenil	22,14 m
Terraco	44,46 m²	Porcelanato	Porcelanato Minimum Cimento NA 80x80cm: Eliane	madeira incl. telhado	Pintura Luzes da cidade: cód: A035; Suvenil	28,42 m
Térreo 40 cm						
Atm. pedagógica	33,32 m²	Porcelanato	Porcelanato Minimum Cimento NA 80x80cm: Eliane	Gesso (manter)	Pintura Branco neve: cód: RM181; Suvenil	28,96 m
APPL	46,71 m²	Porcelanato	Porcelanato Minimum Cimento NA 80x80cm: Eliane	Gesso (manter)	Pintura Branco neve: cód: RM181; Suvenil	27,6 m
Audatório	65,85 m²	Porcelanato	Porcelanato Minimum Cimento NA 80x80cm: Eliane	Existente (manter)	Pintura Branco neve: cód: RM181; Suvenil	35,84 m
Circulação B	62,48 m²	Porcelanato	Porcelanato Minimum Cimento NA 80x80cm: Eliane	Laje e gesso: existentes	Pintura Luzes da cidade: cód: A035; Suvenil	49,88 m
Circulação C	55,85 m²	Porcelanato	Porcelanato Minimum Cimento NA 80x80cm: Eliane	Gesso (manter)	Pintura Luzes da cidade: cód: A035; Suvenil	67,5 m
Circulação D	42,81 m²	Porcelanato	Porcelanato Minimum Cimento NA 80x80cm: Eliane	Existente (manter)	Pintura Luzes da cidade: cód: A035; Suvenil	30,2 m
Convivência	100,30 m²	Porcelanato	Porcelanato Minimum Cimento NA 80x80cm: Eliane	Existente (manter)	Pintura Branco neve: cód: RM181; Suvenil	56,21 m
Coord. adm.	31,11 m²	Porcelanato	Porcelanato Minimum Cimento NA 80x80cm: Eliane	Gesso	Pintura Branco neve: cód: RM181; Suvenil	22,38 m
Coord. pedagógica	19,56 m²	Porcelanato	Porcelanato Minimum Cimento NA 80x80cm: Eliane	Existente (manter)	Pintura Branco neve: cód: RM181; Suvenil	17,9 m
Cozinha	82,97 m²	Porcelanato	Porcelanato Minimum Cimento NA 80x80cm: Eliane	Gesso PD = 2,55 m	Pintura Branco neve: cód: RM181; Suvenil	38,17 m
D.alimentos	18,77 m²	Porcelanato	Porcelanato Minimum Cimento NA 80x80cm: Eliane	Gesso PD - 2,55 m	Porcelanato Minimum Cimento NA 80x80cm: Eliane	17,91 m
Dentista	17,29 m²	Porcelanato	Porcelanato Minimum Cimento NA 80x80cm: Eliane	Existente (manter)	Pintura Branco neve: cód: RM181; Suvenil	16,7 m
Depósito	15,74 m²	Porcelanato	Porcelanato Minimum Cimento NA 80x80cm: Eliane	Gesso (manter)	Pintura Branco neve: cód: RM181; Suvenil	16,85 m
Diretoria	21,42 m²	Porcelanato	Porcelanato Minimum Cimento NA 80x80cm: Eliane	Gesso (manter)	Pintura Branco neve: cód: RM181; Suvenil	19,1 m
Enfermagem	19,24 m²	Porcelanato	Porcelanato Minimum Cimento NA 80x80cm: Eliane	Existente (manter)	Pintura Branco neve: cód: RM181; Suvenil	17,86 m
Funcionários	23,98 m²	Porcelanato	Porcelanato Minimum Cimento NA 80x80cm: Eliane	Gesso PD - 2,55 m	Pintura Branco neve: cód: RM181; Suvenil	19,81 m
Gráfica	26,30 m²	Porcelanato	Porcelanato Minimum Cimento NA 80x80cm: Eliane	Existente (manter)	Pintura Branco neve: cód: RM181; Suvenil	20,72 m
Guarita	20,16 m²	Porcelanato	Porcelanato Minimum Cimento NA 80x80cm: Eliane	Existente	Pintura Branco neve: cód: RM181; Suvenil	19,63 m
Higiene B	26,78 m²	Porcelanato	Porcelanato Minimum Cimento NA 80x80cm: Eliane	Gesso PD = 2,40m	Porcelanato Minimum Cimento NA 80x80cm: Eliane	21,04 m
Higiene C	15,75 m²	Porcelanato	Porcelanato Minimum Cimento NA 80x80cm: Eliane	Gesso acart. RU: H = 2,55 m	Porcelanato Minimum Cimento NA 80x80cm: Eliane	18,5 m
Lavabo	3,33 m²	Porcelanato	Porcelanato Minimum Cimento NA 80x80cm: Eliane	Telhado aparente	Porcelanato Minimum Cimento NA 80x80cm: Eliane	7,3 m
Lavanderia	23,24 m²	Porcelanato	Porcelanato Minimum Cimento NA 80x80cm: Eliane	Gesso (manter)	Porcelanato Minimum Cimento NA 80x80cm: Eliane	19,42 m
Nutrição	10,68 m²	Porcelanato	Porcelanato Minimum Cimento NA 80x80cm: Eliane	Modelado (manter)	Pintura Branco neve: cód: RM181; Suvenil	14,1 m
Professores	36,46 m²	Porcelanato	Porcelanato Minimum Cimento NA 80x80cm: Eliane	Existente (manter)	Pintura Branco neve: cód: RM181; Suvenil	25,44 m
Psicologia	13,61 m²	Porcelanato	Porcelanato Minimum Cimento NA 80x80cm: Eliane	Existente (manter)	Pintura Branco neve: cód: RM181; Suvenil	14,76 m
Recepção	49,97 m²	Porcelanato	Porcelanato Minimum Cimento NA 80x80cm: Eliane	Gesso (manter)	Pintura Branco neve: cód: RM181; Suvenil	35,73 m
Refeitório	105,57 m²	Porcelanato	Porcelanato Minimum Cimento NA 80x80cm: Eliane	Gesso PD = 2,80 m	Pintura Branco neve: cód: RM181; Suvenil	42,66 m
Sala 05	33,56 m²	Vinílico	Piso vinílico coleção Square régua 228,6x1219,2mm: e=4mm - Tarkett	Gesso existente (manter)	Pintura Branco neve: cód: RM181; Suvenil	23,63 m
Sala 06	30,80 m²	Vinílico	Piso vinílico coleção Square régua 228,6x1219,2mm: e=4mm - Tarkett	Gesso existente (manter)	Pintura Branco neve: cód: RM181; Suvenil	22,8 m
Sala 07	30,38 m²	Vinílico	Piso vinílico coleção Square régua 228,6x1219,2mm: e=4mm - Tarkett	Gesso existente (manter)	Pintura Branco neve: cód: RM181; Suvenil	22,68 m
Sala 08	30,45 m²	Vinílico	Piso vinílico coleção Square régua 228,6x1219,2mm: e=4mm - Tarkett	Gesso existente (manter)	Pintura Branco neve: cód: RM181; Suvenil	22,7 m
Sala 09	24,44 m²	Vinílico	Piso vinílico coleção Square régua 228,6x1219,2mm: e=4mm - Tarkett	Gesso existente (manter)	Pintura Branco neve: cód: RM181; Suvenil	20,78 m
Sala 10	23,50 m²	Vinílico	Piso vinílico coleção Square régua 228,6x1219,2mm: e=4mm - Tarkett	Gesso existente (manter)	Pintura Branco neve: cód: RM181; Suvenil	19,98 m
Sala 11	23,75 m²	Vinílico	Piso vinílico coleção Square régua 228,6x1219,2mm: e=4mm - Tarkett	Gesso existente (manter)	Pintura Branco neve: cód: RM181; Suvenil	20,06 m
Sala 12	23,87 m²	Vinílico	Piso vinílico coleção Square régua 228,6x1219,2mm: e=4mm - Tarkett	Gesso existente (manter)	Pintura Branco neve: cód: RM181; Suvenil	20,1 m
Sanit. fem. 1	9,92 m²	Porcelanato	Porcelanato Minimum Cimento NA 80x80cm: Eliane	Gesso PD = 2,40 m	Porcelanato Minimum Cimento NA 80x80cm: Eliane	13 m
Sanit. Fem. 2	10,70 m²	Porcelanato	Porcelanato Minimum Cimento NA 80x80cm: Eliane	Existente (manter)	Porcelanato Minimum Cimento NA 80x80cm: Eliane	15,19 m
Sanit. masc. 1	9,00 m²	Porcelanato	Porcelanato Minimum Cimento NA 80x80cm: Eliane	Gesso PD = 2,40 m	Porcelanato Minimum Cimento NA 80x80cm: Eliane	12 m
Sanit. Masc. 2	16,26 m²	Porcelanato	Porcelanato Minimum Cimento NA 80x80cm: Eliane	Existente (manter)	Porcelanato Minimum Cimento NA 80x80cm: Eliane	22,43 m
Secretaria	23,80 m²	Porcelanato	Porcelanato Minimum Cimento NA 80x80cm: Eliane	Gesso (manter)	Pintura Branco neve: cód: RM181; Suvenil	19,9 m
Swift	6,11 m²	Porcelanato	Porcelanato Minimum Cimento NA 80x80cm: Eliane	Gesso (manter)	Pintura Branco neve: cód: RM181; Suvenil	10,11 m
Ventilação	35,80 m²	Porcelanato	Porcelanato Minimum Cimento NA 80x80cm: Eliane	Gesso	Pintura Branco neve: cód: RM181; Suvenil	34,38 m
Á. téc. 2	15,72 m²	Cimentado	Cimentado	Telhado aparente	Pintura Branco neve: cód: RM181; Suvenil	18,7 m
Térreo 55 cm						
DML	7,81 m²	Porcelanato	Porcelanato Minimum Cimento NA 80x80cm: Eliane	Laje existente	Pintura Branco neve: cód: RM181; Suvenil	12,12 m
Hall anexo	37,90 m²	Porcelanato	Porcelanato Minimum Cimento NA 80x80cm: Eliane	Laje existente	Pintura Branco neve: cód: RM181; Suvenil	26,79 m
Á. téc. 1	2,47 m²	Cimentado	Cimentado		Pintura Branco neve: cód: RM181; Suvenil	6,32 m
	3566,15 m²					

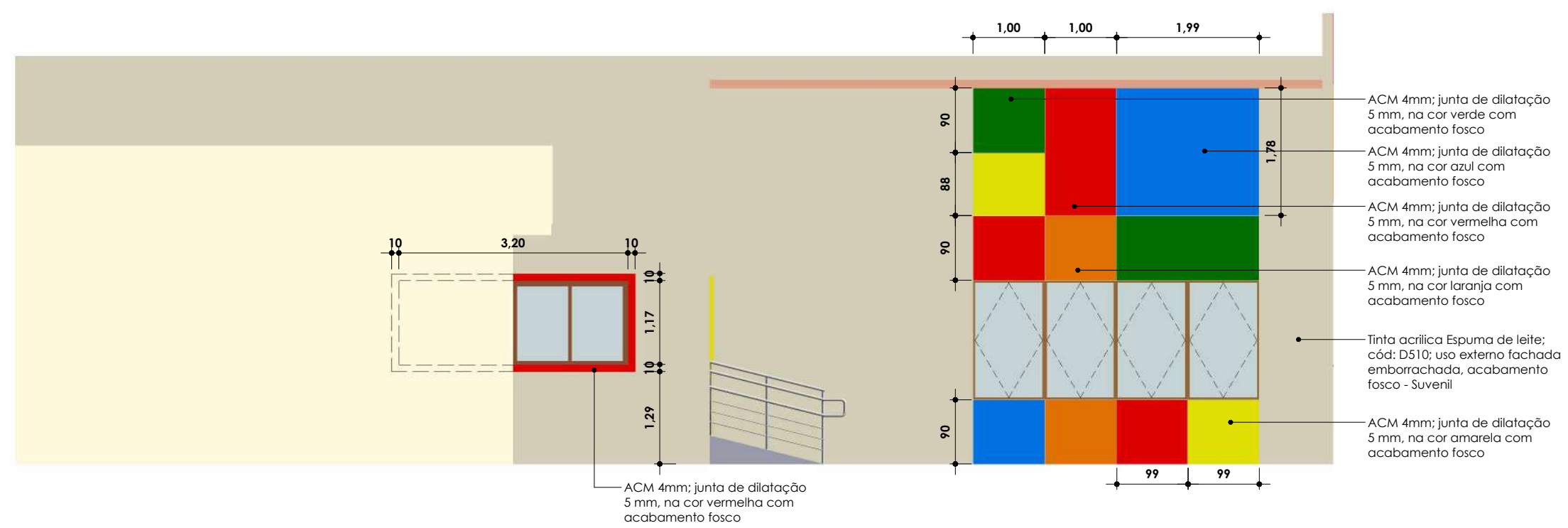

1 **ELEVAÇÃO 06**
1 : 75

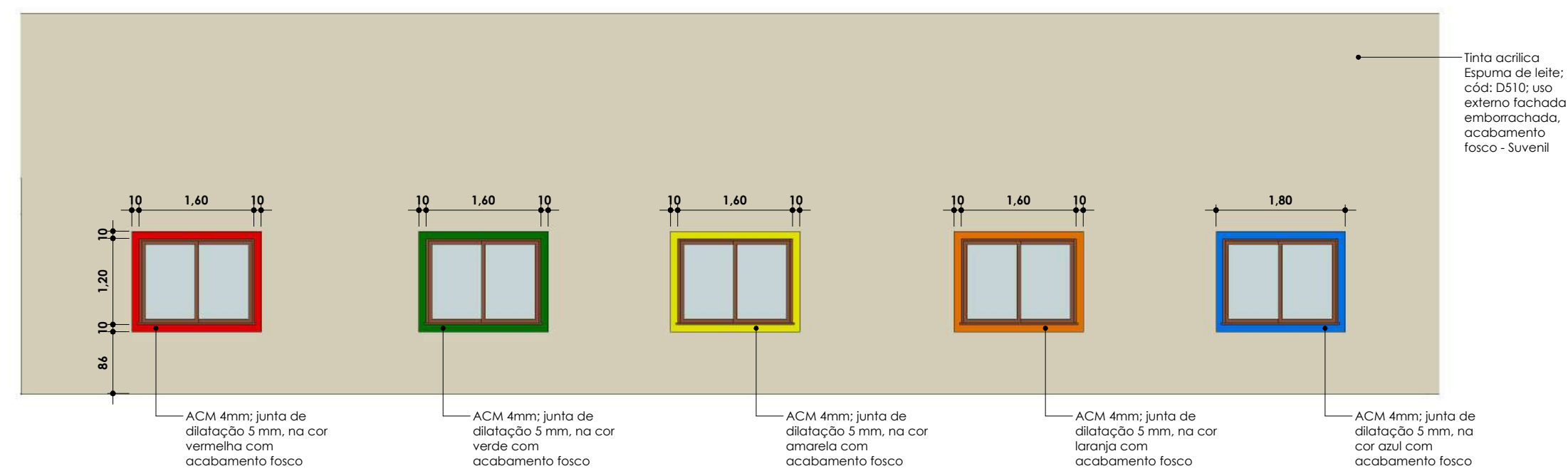

2 **ELEVAÇÃO 07**
1 : 75

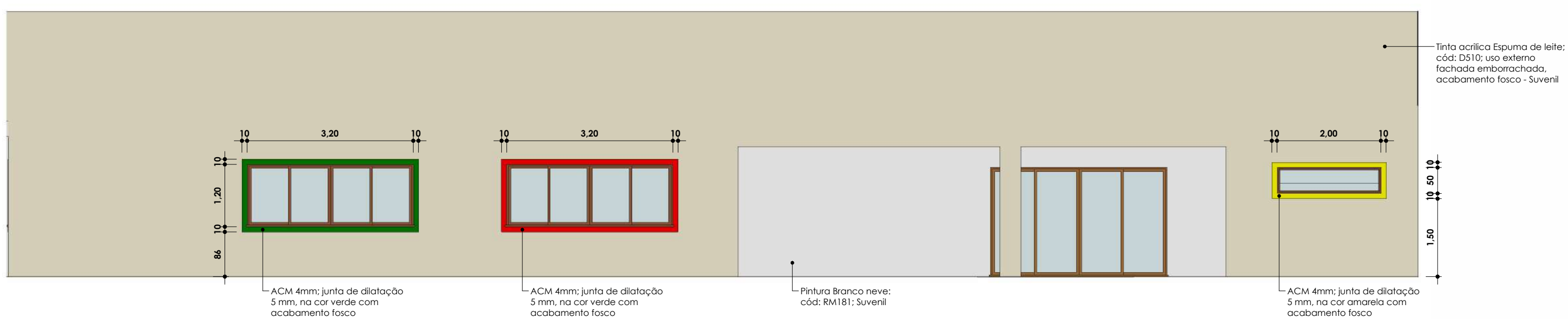

3 **ELEVAÇÃO 08**
1 : 75

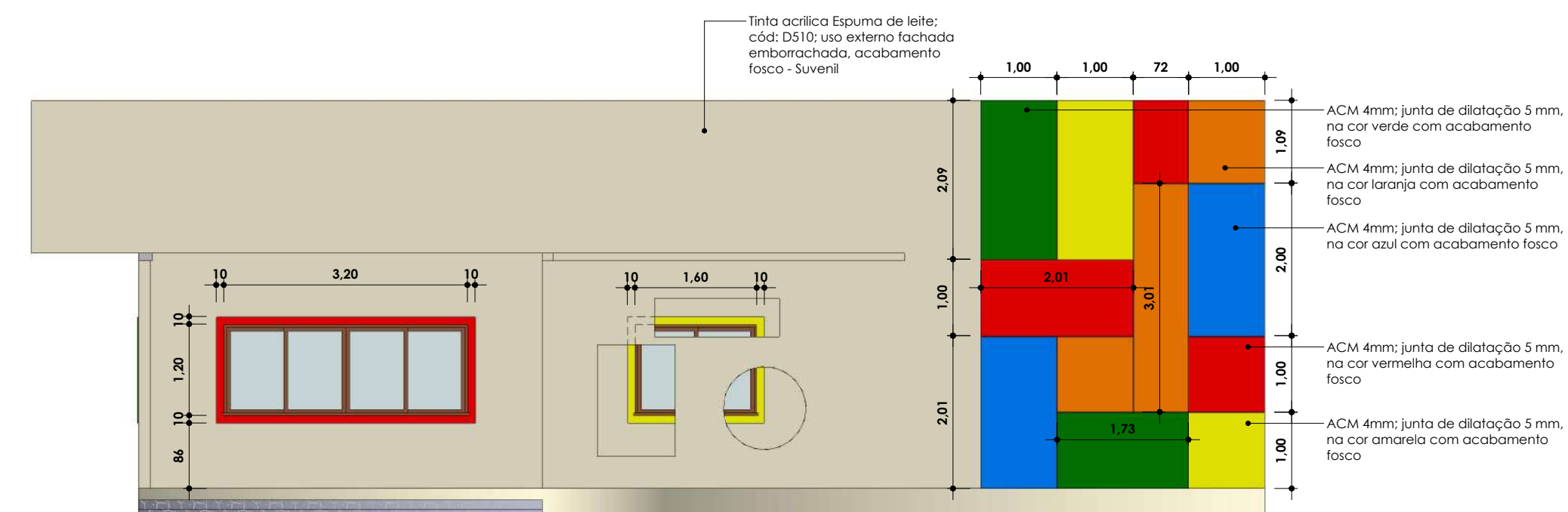

4 ELEVÇÃO 09
1 : 75

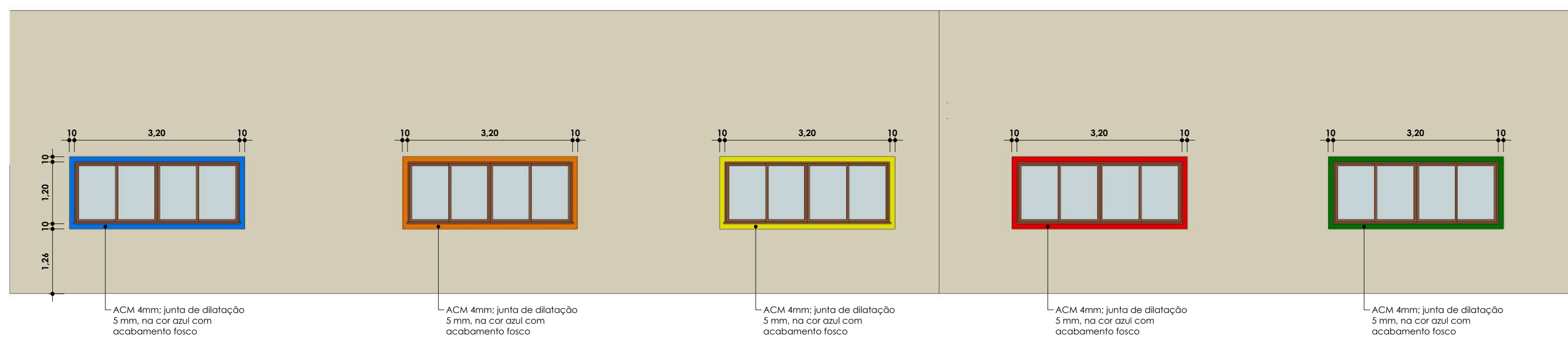

5 **ELEVAÇÃO 10**
1 : 75



	<p style="text-align: center;">PROJETO</p> <p style="text-align: center;">Projeto de Reforma Creche Assembléia Legislativa da Paráiba</p>						
<table border="0" style="width: 100%;"> <tr> <td data-bbox="2008 2032 2137 2075"> <p>LOCAL</p> <p>Av. Rio Grande do Sul, 936. Estados. João Pessoa</p> </td> <td data-bbox="2137 2032 2571 2075"></td> </tr> <tr> <td data-bbox="2008 2075 2137 2130"> <p>RESPONSÁVEL TÉCNICO</p> <p>Rodrigo Bruno Negromonte</p> </td> <td data-bbox="2137 2075 2571 2130"> <p>CAU: A151267-6</p> </td> </tr> <tr> <td data-bbox="2008 2130 2137 2315"> <p>PROPRIETÁRIO</p> <p>Assembleia Legislativa PB</p> <p>COLABORAÇÃO</p> <p>Divisão de Engenharia ALPB</p> <p>ASSUNTO</p> <p>Projeto Construtivo</p> </td> <td data-bbox="2137 2130 2571 2315"> <div style="border-top: 1px solid black; margin-top: 20px; padding-top: 5px;"> <p style="text-align: right;">RESPONSÁVEL TÉCNICO</p> </div> <div style="display: flex; justify-content: space-between; margin-top: 20px;"> <div style="border-right: 1px solid black; padding-right: 10px; text-align: center;"> <p>PRANCHA</p> <p style="font-size: 2em;">06</p> <p style="font-size: 0.8em;">/07</p> </div> <div style="padding-left: 10px; text-align: center;"> <p>VERSÃO</p> </div> </div> </td> </tr> </table>		<p>LOCAL</p> <p>Av. Rio Grande do Sul, 936. Estados. João Pessoa</p>		<p>RESPONSÁVEL TÉCNICO</p> <p>Rodrigo Bruno Negromonte</p>	<p>CAU: A151267-6</p>	<p>PROPRIETÁRIO</p> <p>Assembleia Legislativa PB</p> <p>COLABORAÇÃO</p> <p>Divisão de Engenharia ALPB</p> <p>ASSUNTO</p> <p>Projeto Construtivo</p>	<div style="border-top: 1px solid black; margin-top: 20px; padding-top: 5px;"> <p style="text-align: right;">RESPONSÁVEL TÉCNICO</p> </div> <div style="display: flex; justify-content: space-between; margin-top: 20px;"> <div style="border-right: 1px solid black; padding-right: 10px; text-align: center;"> <p>PRANCHA</p> <p style="font-size: 2em;">06</p> <p style="font-size: 0.8em;">/07</p> </div> <div style="padding-left: 10px; text-align: center;"> <p>VERSÃO</p> </div> </div>
<p>LOCAL</p> <p>Av. Rio Grande do Sul, 936. Estados. João Pessoa</p>							
<p>RESPONSÁVEL TÉCNICO</p> <p>Rodrigo Bruno Negromonte</p>	<p>CAU: A151267-6</p>						
<p>PROPRIETÁRIO</p> <p>Assembleia Legislativa PB</p> <p>COLABORAÇÃO</p> <p>Divisão de Engenharia ALPB</p> <p>ASSUNTO</p> <p>Projeto Construtivo</p>	<div style="border-top: 1px solid black; margin-top: 20px; padding-top: 5px;"> <p style="text-align: right;">RESPONSÁVEL TÉCNICO</p> </div> <div style="display: flex; justify-content: space-between; margin-top: 20px;"> <div style="border-right: 1px solid black; padding-right: 10px; text-align: center;"> <p>PRANCHA</p> <p style="font-size: 2em;">06</p> <p style="font-size: 0.8em;">/07</p> </div> <div style="padding-left: 10px; text-align: center;"> <p>VERSÃO</p> </div> </div>						

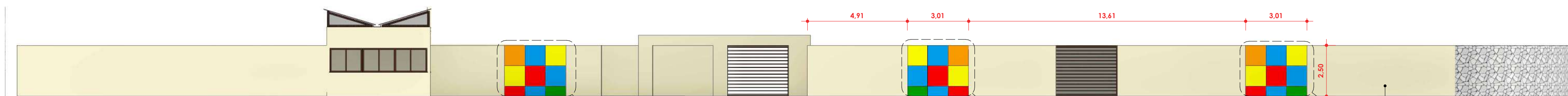

Tinta acrílica Espuma de leite; cód: D510; uso externo fachada emborrachada, acabamento fosco - Suvenil

1 **ELEVAÇÃO 11_Av. Rio Grande do Sul**
1 : 150

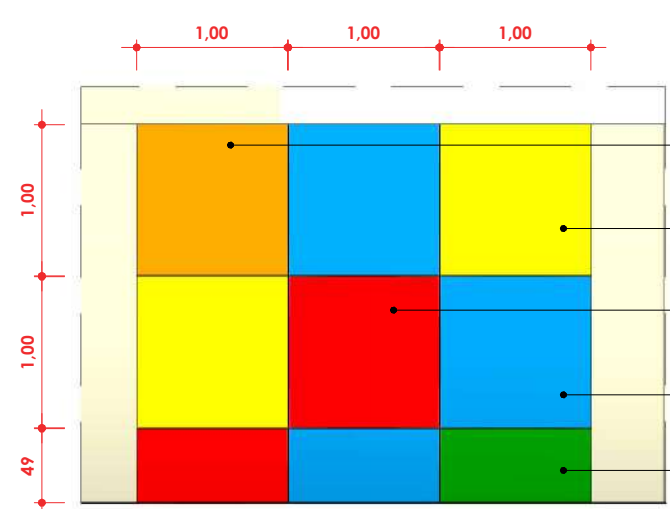

ACM 4mm; junta de dilatação 5 mm, na cor laranja com acabamento fosco
ACM 4mm; junta de dilatação 5 mm, na cor amarela com acabamento fosco
ACM 4mm; junta de dilatação 5 mm, na cor vermelha com acabamento fosco
ACM 4mm; junta de dilatação 5 mm, na cor azul com acabamento fosco
ACM 4mm; junta de dilatação 5 mm, na cor verde com acabamento fosco

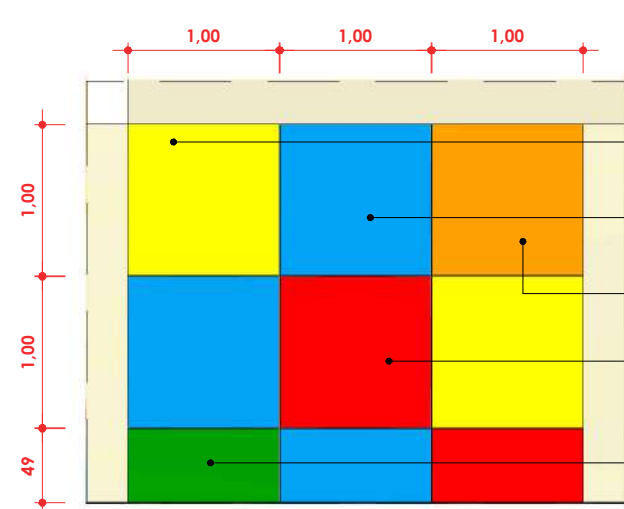

ACM 4mm; junta de dilatação 5 mm, na cor amarela com acabamento fosco
ACM 4mm; junta de dilatação 5 mm, na cor azul com acabamento fosco
ACM 4mm; junta de dilatação 5 mm, na cor laranja com acabamento fosco
ACM 4mm; junta de dilatação 5 mm, na cor laranja com acabamento fosco
ACM 4mm; junta de dilatação 5 mm, na cor laranja com acabamento fosco

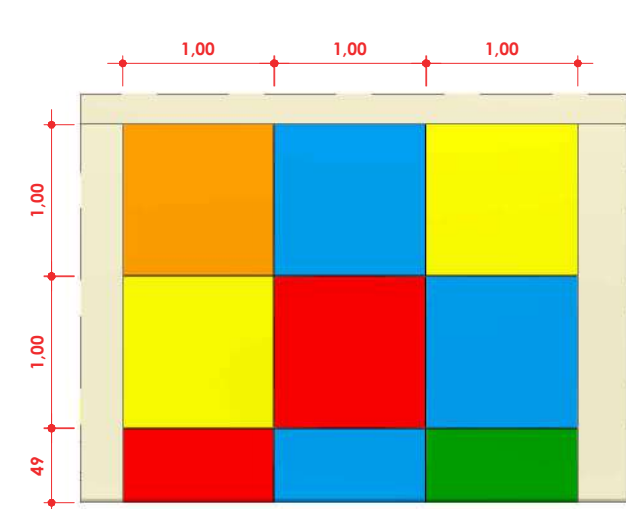

2 **DETALHE 01**
1 : 50

3 **DETALHE 02**
1 : 50

4 **DETALHE 03 = DETALHE 01**
1 : 50

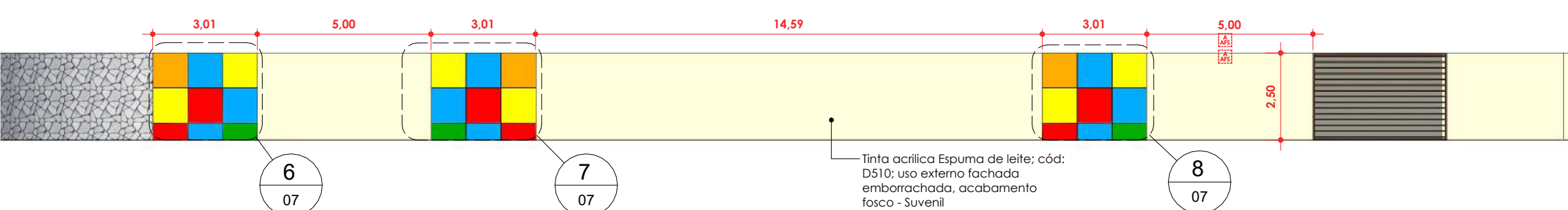

Tinta acrílica Espuma de leite; cód: D510; uso externo fachada emborrachada, acabamento fosco - Suvenil

5 **ELEVAÇÃO 12_Av. Santa Catarina**
1 : 150

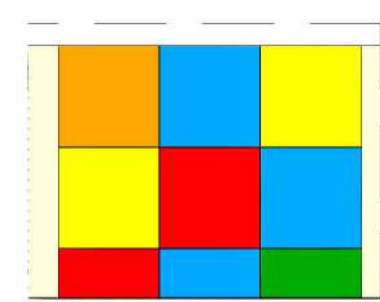
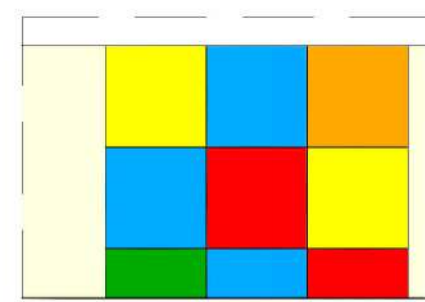
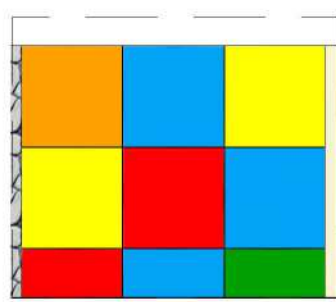

6 **DETALHE 04 = DETALHE 01**
1 : 75

7 **DETALHE 05 = DETALHE 02**
1 : 75

8 **DETALHE 06 = DETALHE 01**
1 : 75



9 **PERSPECTIVA 01**

10 **PERSPECTIVA 02**



PROJETO
Projeto de Reforma Creche Assembléia Legislativa da Paraíba

LOCAL
Av. Rio Grande do Sul, 936. Estados. João Pessoa

RESPONSÁVEL TÉCNICO
Rodrigo Bruno Negromonte CAU: A151267-6

PROPRIETÁRIO
Assembleia Legislativa PB

COLABORAÇÃO
Projetista

ASSUNTO
Projeto Construtivo

RESPONSÁVEL TÉCNICO

PRANCHA
07 / 07

VERSÃO